

Zeichnerische Grundlage bilden die Planungszeichnungen der Ing.-Gesellschaft Riebensohn aus dem Jahre 1992.
 Diese Zeichnungen wurden hinsichtlich der Übereinstimmung mit dem Bestand überprüft. Ein komplettes Aufmaß erfolgte nicht.

Baumaßnahme TECHNOLOGIEZENTRUM WARNEMÜNDE	Blatt-Nr. G1	Maßstab 1:100
Blattbezeichnung GRUNDRISS ERDGESCHOSS – BESTAND	Datum 29.12.2016	Unterschrift
Bauherr EIGENBETRIEB "KOMMUNALE OBJEKTBEWIRTSCHAFTUNG UND -ENTWICKLUNG DER HANSESTADT ROSTOCK" ULMENSTRASSE 44, 18057 ROSTOCK	ARCHITEKTURBÜRO ALBERT UND BAIER Architekten und Innenarchitekten PartG mbB Hinter dem Rathaus 2, 18055 Rostock Tel. 0381/877296-0 Fax 0381/877296-20 mail@albertundbaier.de	

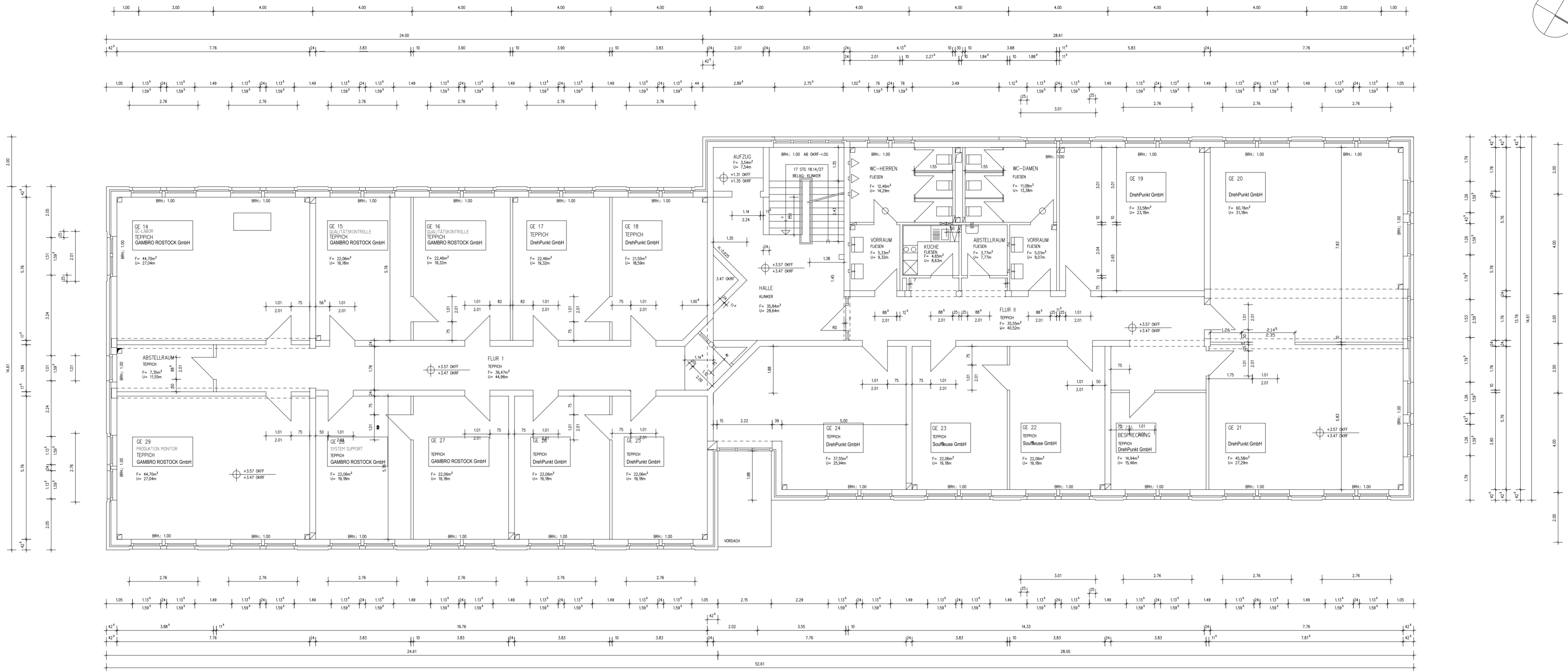
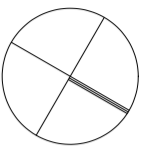

Zeichnerische Grundlage bilden die Planungszeichnungen der Ing.-Gesellschaft Ribensahn aus dem Jahre 1992.
 Diese Zeichnungen wurden hinsichtlich der Übereinstimmung mit dem Bestand überprüft. Ein komplettes Aufmaß erfolgte nicht.

Baumaßnahme	TECHNOLOGIEZENTRUM WARNEMÜNDE	Blatt-Nr.	G2	Maßstab	1:100
Blattbezeichnung	GRUNDRISS 1.OBERGESCHOSS – BESTAND	Datum	29.12.2016	Unterschrift	
Bauherr	EIGENBETRIEB "KOMMUNALE OBJEKTBEWIRTSCHAFTUNG UND -ENTWICKLUNG DER HANSESTADT ROSTOCK" ULMENSTRASSE 44, 18057 ROSTOCK	ARCHITEKTURBÜRO ALBERT UND BAIER Architekten und Innenarchitekten PartG mbB Hinter dem Rathaus 2, 18055 Rostock Tel. 0381/877296-0 Fax 0381/877296-20 mail@waldinerhaus.de			

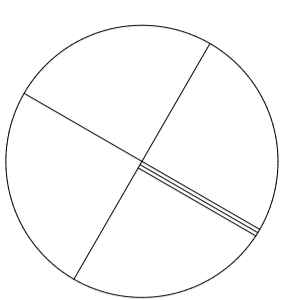
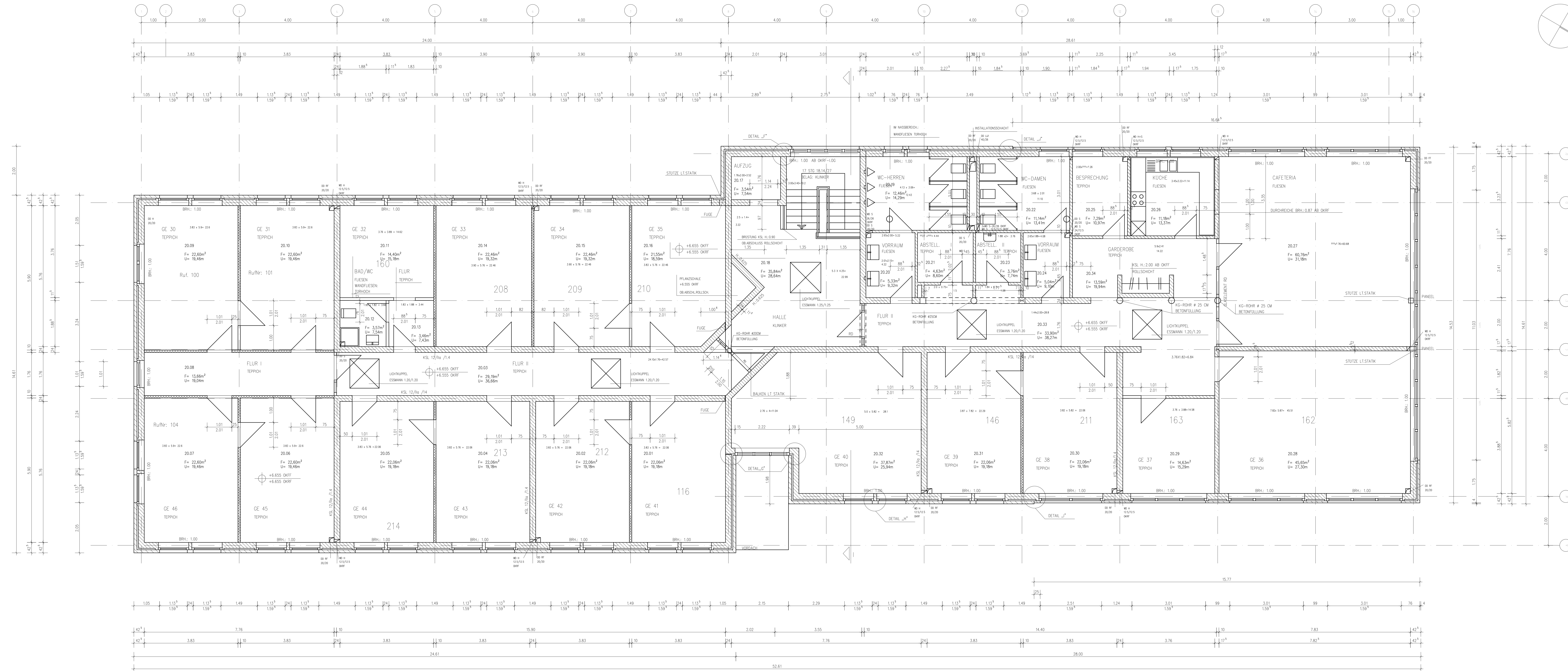

- 1. ...
- 2. ...
- 3. ...
- 4. ...
- 5. ...
- 6. ...
- 7. ...
- 8. ...

ALLE MASSE SIND ROHBAUMASSE
UND AM BAU ZU PRÜFEN!
TÜRSDEN SIND AB OKFF VERMASZT!
ALLE ANSCHLAGE 35 CM!
STATIK BEACHTEN!

- 1. VERLEGEN
- 2. ...
- 3. ...
- 4. ...
- 5. ...
- 6. ...
- 7. ...
- 8. ...

NEUBAU GEBÄUDE		TZ=WARNEHUNDE	
PROJEKTANT	VERLEGER	VERLEGER	VERLEGER
PROJEKTANT	VERLEGER	VERLEGER	VERLEGER
PROJEKTANT	VERLEGER	VERLEGER	VERLEGER
PROJEKTANT	VERLEGER	VERLEGER	VERLEGER