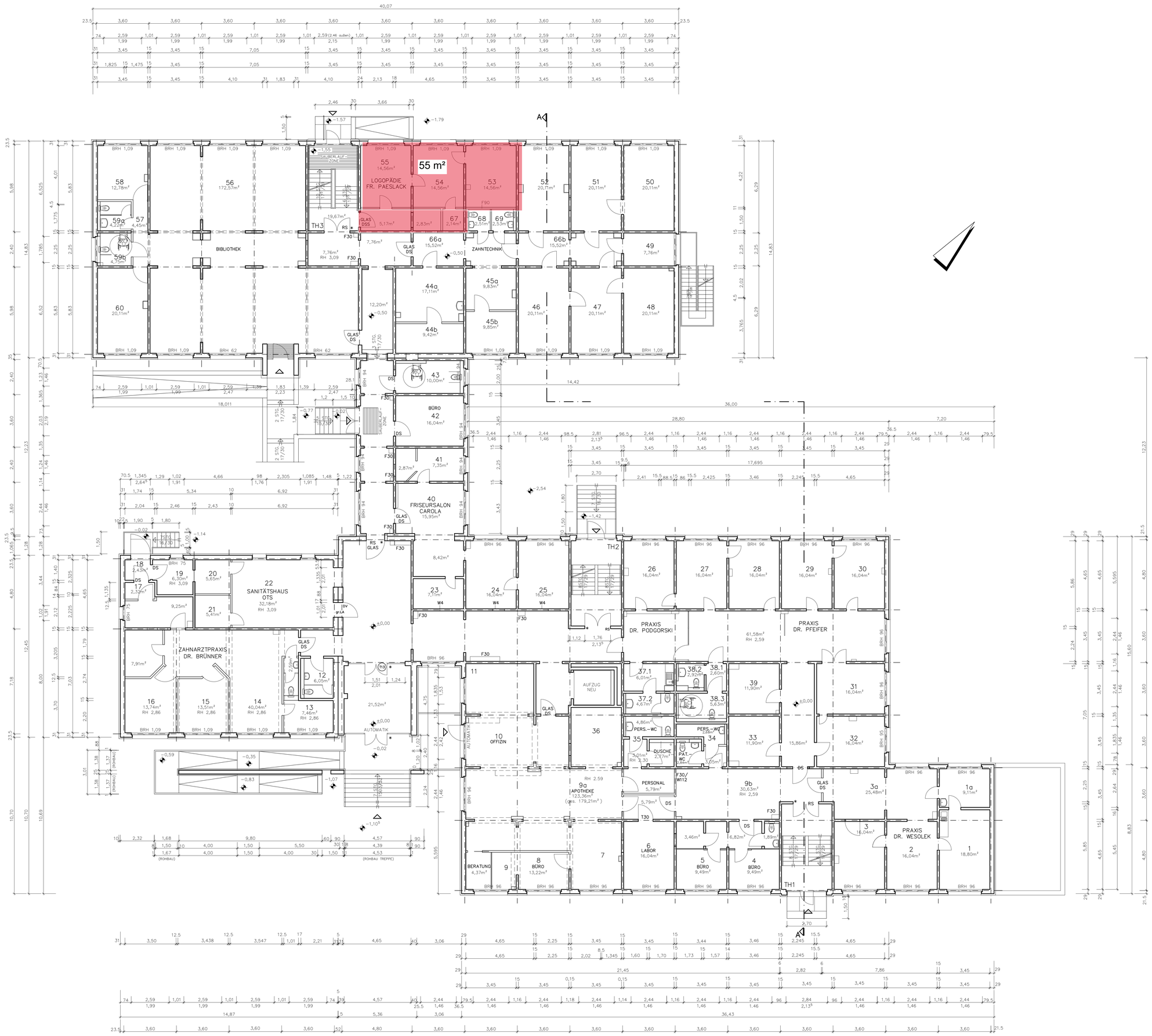

Baumaßnahme	ÄRZTEHAUS DIERKOW HANNES-MEYER-PLATZ 7, 18146 ROSTOCK	Bl.-Nr. G 2	Maßstab 1: 100
		Datum 14.12.2011	Unterschrift
Blattbezeichnung	GRUNDRISS ERDGESCHOSS – AKTUELLER STAND	ARCHITEKTURBÜRO ALBERT UND BEYER Hinter dem Rathaus 2, 18055 Rostock Tel. 0381/877296-0 Fax 0381/877296-20	
Bauherr	KOMMUNALE OBJEKTBEWIRTSCHAFTUNG UND –ENTWICKLUNG ULMENSTRASSE 44 18057 ROSTOCK		